

Verein für Heimatpflege Schierling e.V.

- Aufnahmeantrag** (für neue Mitglieder)
- Änderungsantrag** (für bisherige Familienmitglieder)

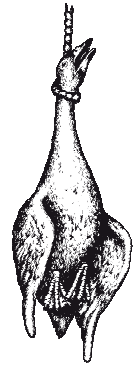

Name / Vorname _____

PLZ, Wohnort _____

Straße, Hs.Nr. _____

Geburtsdatum: _____ Telefon-Nr. _____

Email-Adresse _____

- Neu:** Ich möchte ab _____ Einzelmitglied (20 €/Jahr) / Familienmitglied (30 €/Jahr) (*nichtzutreffendes streichen*) beim VfH e.V. werden.
- Änderung:** Ich möchte weiterhin Einzelmitglied (20 €/Jahr) / Familienmitglied (30 €/Jahr) (*nichtzutreffendes streichen*) beim VfH e.V. bleiben.
- Austritt:** Ich möchte meine Mitgliedschaft beim VfH e.V. beenden

Neueintritt und Änderung: Ich willige ein, dass meine personenbezogenen Daten im Rahmen der Zweckbestimmung des Mitgliederverzeichnisses elektronisch verarbeitet und genutzt werden. Es gelten die Regelungen des Bundesdatenschutzgesetzes und die Vorgaben der EU-Datenschutz-Grundverordnung (DS-GVO) in der jeweils geltenden Fassung.

_____, den _____

Unterschrift

Erteilung einer Einzugsermächtigung und eines SEPA-Lastschriftmandats:

Gläubiger-Identifikationsnummer: **DE80ZZZ00000462189**. Die Mandatsreferenz entspricht der Mitgliedsnummer im Verein.

Kontoinhaber: Name, Vorname: _____

Straße, Hs.Nr. _____

PLZ, Wohnort: _____

IBAN: _____ BIC _____

1. Einzugsermächtigung

Ich ermächtige den Verein für Heimatpflege Schierling e.V. widerruflich, die von mir zu entrichtenden Zahlungen bei Fälligkeit durch Lastschrift von meinem Konto einzuziehen.

2. Sepa-Lastschriftsmandat

Hiermit ermächtige ich den Verein für Heimatpflege e.V. Zahlungen von meinem Konto mittels Lastschrift einzuziehen. Zugleich weise ich mein Kreditinstitut an, die vom Verein gezogenen Lastschriften einzuziehen.

Hinweis: Ich kann innerhalb von 8 Wochen, beginnend mit dem Belastungstag, die Erstattung des belasteten Betrages verlangen. Es gelten dabei die mit meinem Kreditinstitut vereinbarten Bedingungen

_____, den _____

Unterschrift

Bitte senden an:

**Verein für Heimatpflege
Schierling e.V.
Buchhausener Str. 1
84069 Schierling**

**Weitere Familienmitglieder bitte ggf.
auf der Rückseite dieses Formulars
eintragen.**

Rückseite zum Aufnahmeantrag Verein für Heimatpflege Schierling e.V.

Weitere Familienmitglieder:

Name	Vorname	Geb. Datum	Bemerkungen *)

Bemerkungen *)

- bitte Familienzugehörigkeit angeben (Ehemann/Ehefrau/Lebenspartner/Sohn/Tochter)
- beim Wunsch zu einer Zugehörigkeit auch die jeweilige Ziffer (sh. unten) angeben

Datenschutz:

Zur Erfüllung der Zwecke und Aufgaben des Vereins werden unter Beachtung der gesetzlichen Vorgaben der EU-Datenschutz-Grundverordnung (DS-GVO) und des Bundesdatenschutzgesetzes (BDSG) personenbezogene Daten über persönliche und sächliche Verhältnisse der Mitglieder im Verein genutzt, gespeichert, übermittelt und verändert. Die einschlägigen Regelungen dazu sind in § 1a der Geschäftsordnung des Vereins für Heimatpflege Schierling e.V. niedergelegt. Dazu gehören u.a.

- das Recht auf Auskunft nach Artikel 15 DS-GVO
- das Recht auf Berichtigung nach Art. 16 DS-GVO
- das Recht auf Löschung nach Art. 17 DS-GVO
- das Recht auf Einschränkung der Verarbeitung nach Art. 18 DS-GVO
- das Recht auf Datenübertragbarkeit nach Art. 20 DS-GVO und
- Das Widerspruchsrecht nach art. 21 DS-GVO

Allgemeine Hinweise:

Dem Hauptverein gehören sämtliche Mitglieder an!

Ich möchte mich im Verein weiter beteiligen bei

zutreffendes bitte ggf. ankreuzen

1. Schützen
2. Pikeniere
3. Fanfarengruppe
4. Trommler
5. Gaukler
6. Volkstanz
7. Gennßhenkher - Tanzgruppe
8. Gennßhenkher - Chor
9. Nähstube